

„ԼՍ ԽԱԽԱԾ,, ՍՊԸ

ԱՇԽԱՏԱՆՔԱՅԻՆ ՆԱԽԱԳԻԾ

ՀՀ ՀԻՐԱԿԻ ՄԱՐԶԻ ԱՐՓԻ ՀԱՄԱՅՆՔԻ ԾԱՂԿՈՒՏ ԲՆԱԿԱՎԱՅՐԻ

ՀԱՄԱՅՆՔԱՅԻՆ ԿԵՆՏՐՈՆԻ ՎԵՐԱՆՈՐՈԳՈՒՄ

ԳԻՐՔ 1 - ՃԱՐՏԱՐԱՊԵՏԱՇԻՆԱՐԱՐԱԿԱՆ ՄԱՍ

Պ Ա Տ Վ Ե Ր - 15/20

Պ Ա Տ Վ Ի Ր Ա Տ ՈՒ - ԱՐՓԻ ՀԱՄԱՅՆՔԱՊԵՏԱՐԱՆ

Լ Ի Ց Ե Ն Զ Ի Ա - 17081

ՀԱՄԱՁԱՅՆԱԶՈՒՄ Է

ՀԱՄԱՅՆՔԻ ՂԵԿԱՎԱՐ

Մ.ՂԱՐԻԲՅԱՆ

Տ Ն Օ Ր Ե Ն՝

Ն Գ Ճ՝



Ա.ՍԱՐԳՍՅԱՆ

Ա.ՀԱՐՈՒԹՅՈՒՆՅԱՆ



2020 թ.

ԱՇԽԱՏԱՆՔԱՅԻՆ ԳԾԱԳՐԵՐԻ ՑԱՆԿ

N	ԹԵՐԹԵՐԻ ԱՆՎԱՆՈՒՄԸ	ԹԵՐԹ
1	2	3
1	ԸՆԴՀԱՆՈՒՐ ՏՎՅԱԼՆԵՐ	ԳՇ -1
2	ԳԼԽԱՎՈՐ ՀԱՏԱԿԱԳԻԾ	ԳՀ -1
3	ՀԱՏԱԿԱԳԻԾ /ԶԱՓԱԳՐՈՒԹՅՈՒՆ/	ԳՇ -2
4	ՀԱՏԱԿԱԳԻԾ	ԳՇ -3
5	ՃԱԿԱՏ ԸՍՏ 4 - 1 ԵՎ Բ - Ա ԱՌԱՆՑՔՆԵՐԻ /ԶԱՓԱԳՐՈՒԹՅՈՒՆ/	ԳՇ -4
6	ՃԱԿԱՏ ԸՍՏ 4 - 1 ԵՎ Բ - Ա ԱՌԱՆՑՔՆԵՐԻ	ԳՇ -5
7	ՆԱԽԱԳԾՈՎ ԲԱՑՎՈՂ ԲԱՑՎԱԾՔԻ ԻՐԱՎԱՆԱՑՄԱՆ ՍԻՆԵՄԱ, ՏԵՍՔ 1 - 1, ԿՏՐՎԱԾՔ 2 - 2, ՍԱԼՎԱԾՔԻ ԿՏՐՎԱԾՔ 1 - 1, ՄԵՏԱՂԱԿԱՆ ՇՐՋԱՆԱԿԻ ՄԱՍՆԱԳԻՐ	ԳՇ -6
8	ՊԱՏՈՒՀԱՆՆԵՐԻ ՄԱՍՆԱԳԻՐ, ՆԵՐՔԻՆ ՀԱՐԴԱՐՄԱՆ ԱՇԽԱՏԱՆՔՆԵՐԻ ՆՅՈՒԹԵՐԻ ՄԱՍՆԱԳԻՐ	ԳՇ -7
9	ՀԱՏԱԿԻ ՄԱՍՆԱԳԻՐ	ԳՇ-8
10	ԴՈՆԵՐԻ ՄԱՍՆԱԳԻՐ	ԳՇ -9
11	ՄԻՋՆՈՐՄԻ ԱՄՐԱՑՈՒՄ ԾԱԾԿԻ ՍԱԼԻ, ՊԱՏԻ ՀԵՏ, ԿՏՐՎԱԾՔՆԵՐ , ՀԱՆԳՈՒՅՑ "1", ՄԱՍՆԱԳԻՐ	ԳՇ -10
12	ՋՐԱՄԱՏԱԿԱՐԱՐՈՒՄ ԵՎ ԿՈՅՈՒՂԻ	ՋԿ 1-:7
13	ՆԵՐՔԻՆ ԼՈՒՍԱՎՈՐՈՒԹՅՈՒՆ	ԷԼ 1 -:3
14	ԱՇԽԱՏԱՆՔՆԵՐԻ ԺԱՍՆԱԿԱՑՈՒՅՑ	ԳՇ -11

ԲԱՑԱՏՐԱԳԻՐ

Շիրակի մարզի Արփի համայնքի Ծաղկուտ բնակավայրի համայնքային կենտրոնի վերանորոգման նախագիծը կատարվել է համայնքապետարանի պատվերի, նախագծային և ճարտարապետա-հատակագծային առաջադրանքների հիման վրա:

Համայնքային կենտրոնն իրենից ներկայացնում է ուղղանկյուն հատակագծով 19.58x12.76 մ արտաքին չափերով մեկ հարկանի քարե շինություն, մաքուր բարձրությունը կազմում է 3.0 մ: Նախագծով նախատեսվում է վերանորոգել շինության մի հատված /չի վերանորոգվելու 1 սենյակ/: Գոյություն ունեցող փայտե պատուհանները և մետաղական դուռն ենթակա են փոխման, հատակները և ներքին հարդարումն ենթակա են վերանորոգման, տանիքը ասբոշիֆերից է, որի մի քանի թերթեր վնասված են, որոշ բացվածքներ պատված են կանոնավոր ձևի տուֆ քարով:





Նախագծով նախատեսված է կատարել հետևյալ շինարարական աշխատանքները.

1. Բոլոր փայտե պատուհանների և մետաղական դռան փոխարինում մետաղապլաստե դռներով և պատուհաններով
2. Բացվածքների պատված տեղամասերի քանդում
3. Պրեսգրանիտե և կերամիկական սալիկներից հատակների կառուցում
4. Ներքին հարդարման աշխատանքների իրականացում
5. Միջնորմների կառուցում թեթև բետոնե սալերից
6. Բետոնե սալվածքի կառուցում
7. Ներքին և արտաքին ջրամատակարարման և կոյուղու գծերի իրականացում, սարքավորումների փոխում
8. Ներքին էլ. լուսավորություն
9. Ինժեներական մասերի բացատրագրերը նայել համապատասխան բաժիններում

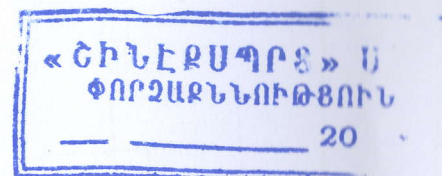
ՆԱԽԱԳԻԾԸ ԿԱՏԱՐՎԵԼ Է ԳՈՐԾՈՂ ՇԻՆԱՐԱՐԱԿԱՆ ՆՈՐՄԵՐԻՆ ԵՎ ԿԱՆՈՆՆԵՐԻՆ ՀԱՄԱՊԱՏԱՍԽԱՆ:





Ն Գ Ի  Ա.ՀԱՐՈՒԹՅՈՒՆՅԱՆ



Տնօրեն	Ա.ՍԱՐԳՅԱՆ		Արփի համայնքի Ծաղկուտ բնակավայրի համայնքային կենտրոնի վերանորոգում		
Ն Գ Գ	Ա.ՀԱՐՈՒԹՅՈՒՆՅԱՆ				
Կատարեց	Ա.ԾԱՏՈՒՅԱՆ				
			ՓՈՒԼ	ԹԵՐԹ	ԹԵՐԹԵՐ
			Ա Ն	ԳՇ - 1	
			ԸՆԴՀԱՆՈՒՐ ՏՎՅԱԼՆԵՐ		
			 «ԼՍ ՆԱԽԱԳԻԾ» ՍՊԸ		



«ԾԻՆԷԶՍՊՐԵ» ՍՊԸ
ՓՈՐՁԱԲՆԱԿԱԳԻԾՈՒՄ
— 20 —

Տնօրեն	Ա.ԱՐԳՅԱՆ		Արժի հաշվարկի Ծրագրի բնագրային կենտրոնի վերահսկողություն				
Ն Գ Ե	Ա.ՀԱՐՈՒԹՅՈՒՆՅԱՆ						
Կատարեց	Ա.ԾԱՏՈՒՅԱՆ			ՓՈՒԼ	ԹԵՐԹ	ԹԵՐԹԵՐ	
				Ա Ն	ԳՀ - 1		
			ԳԼԽԱՎՈՐ ՀԱՏԱԿԱԳԻԾ		«ԼՍ ՆԱԽԱԳԻԾ» ՍՊԸ		

ՀԱՏԱԿԱԳԻԾ /ՉԱՓԱԳՐՈՒԹՅՈՒՆ/ Մ 1:100

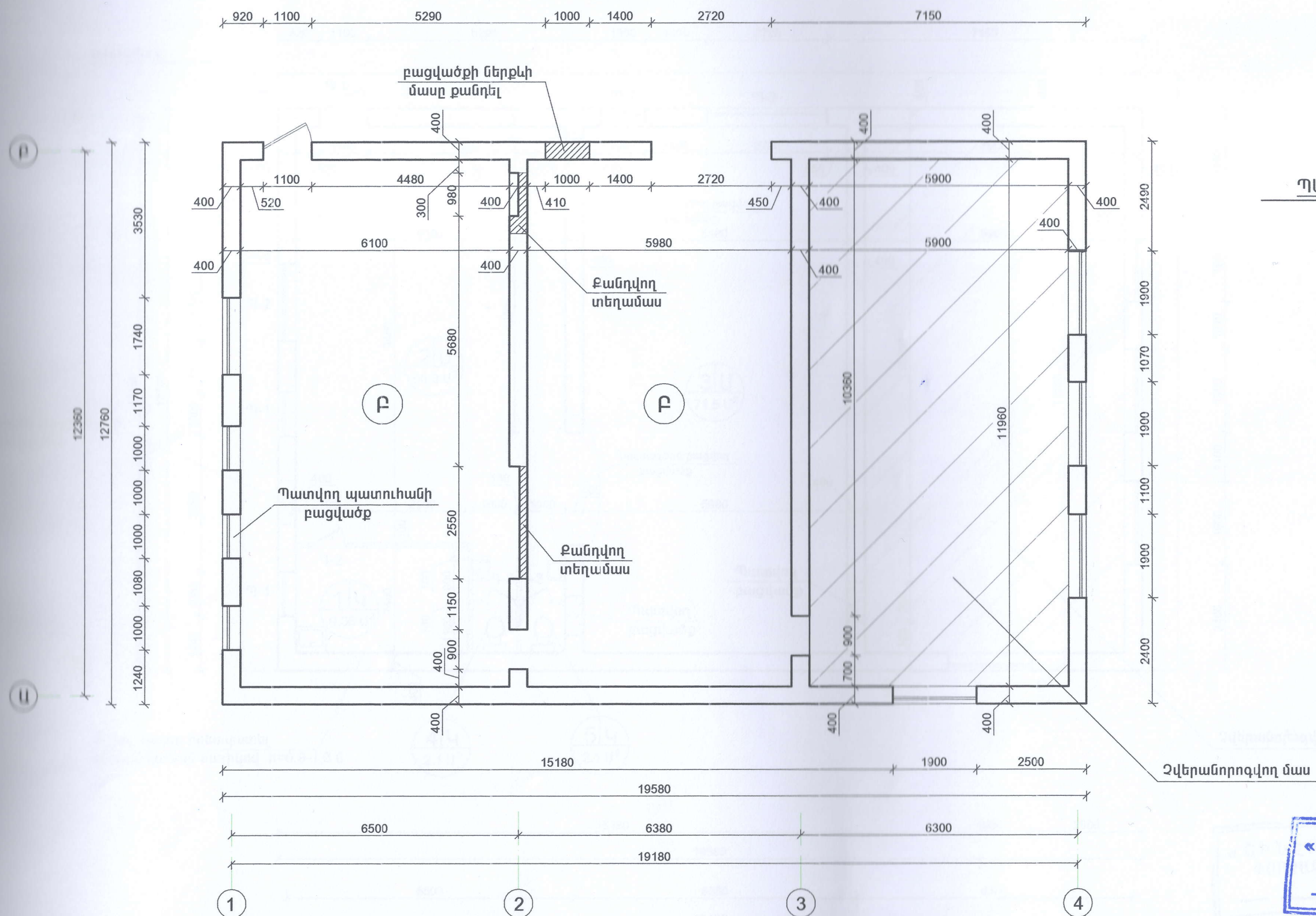





ՊԱՅՄԱՆԱԿԱՆ ՆՇԱՆՆԵՐ

ՀԱՏԱԿԻ ՏԻՊԸ

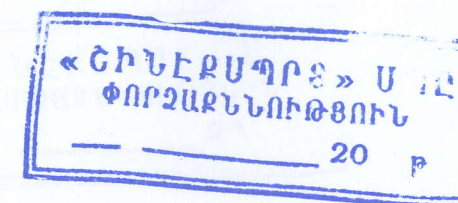
բ - ԲԵՏՈՆ

Զվերանորոգվող մաս



Տնօրեն	Ա.ՍԱՐԳՍՅԱՆ		ԱՌՓԻ ՀԱՄԱՅՆԻ ԾԱԿԱԿՈՏ ԲԱՆԿԱԿԱՂՈՒ ՀԱՄԱՆՔԱՅԻՆ ԿԵՆՏՐՈՆԻ ՎԵՐԱՆՈՐԴՈՒՄ			
Լ Գ Ե	Ա.ԳԱՐՈՒԹՅՈՒՆՅԱՆ					
Գժեց	Ա.ԳԱՐՈՒԹՅՈՒՆՅԱՆ			ՓՈՒԼ	ԹԵՐԹ	ԹԵՐԹԵՐ
				Ա Ն	ԵՇ - 2	
			ՀԱՏԱԿԱԳԻԾ /ԶԱՓԱԳՐՈՒԹՅՈՒՆ/		«ԼՍ ՆԱԽԱԳԻԾ» ՍԴԸ	

ՃԱԿԱՏ ԸՍՏ 4 - 1 ԱՌԱՆՑՔՆԵՐԻ /ՆԱԽԱԳԾՎՈՂ/ Մ 1:100

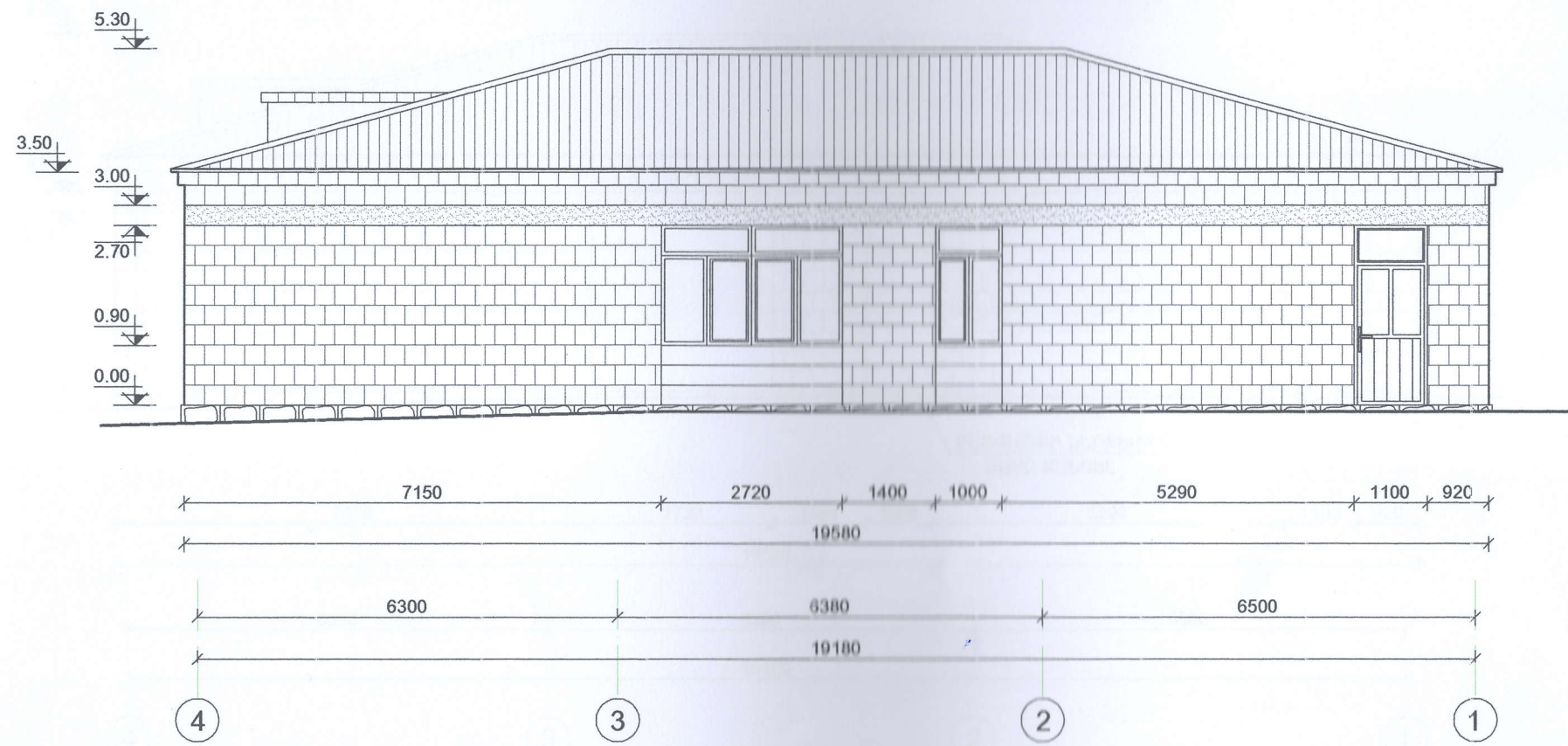

ՃԱԿԱՏ ԸՍՏ Բ - Ա ԱՌԱՆՑՔՆԵՐԻ /ՆԱԽԱԳԾՎՈՂ/ Մ 1:100

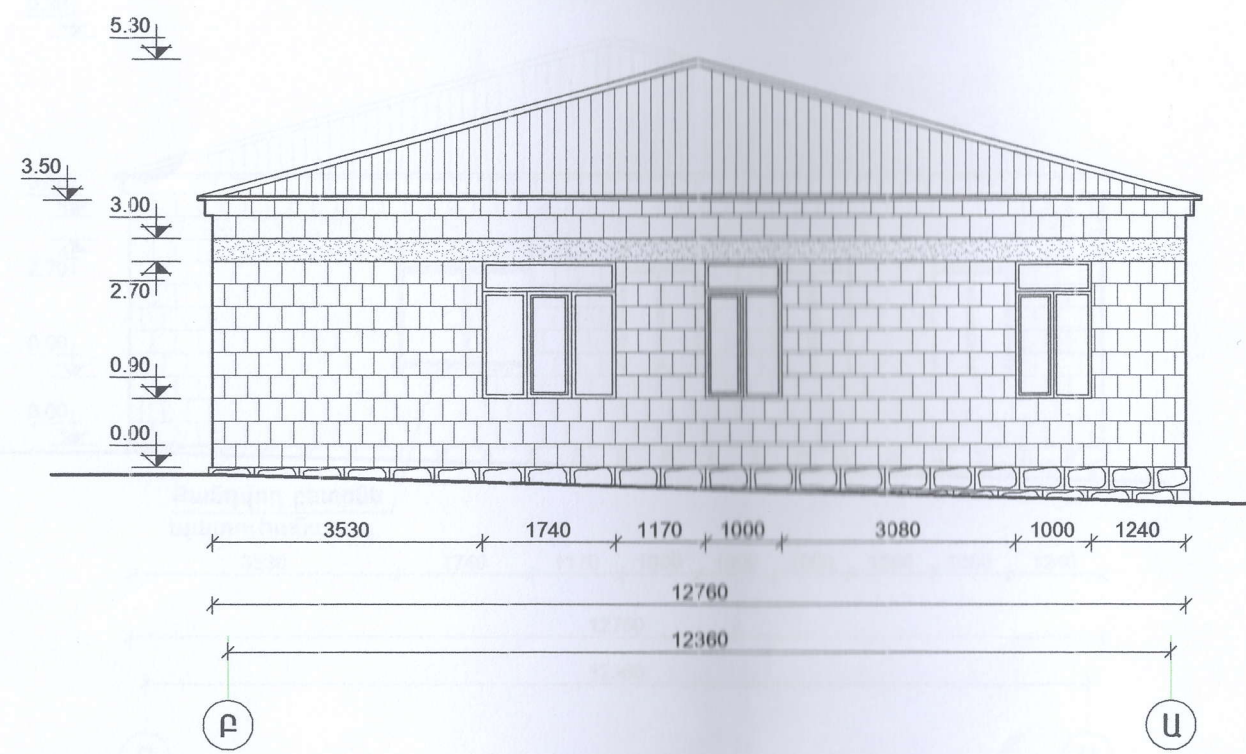



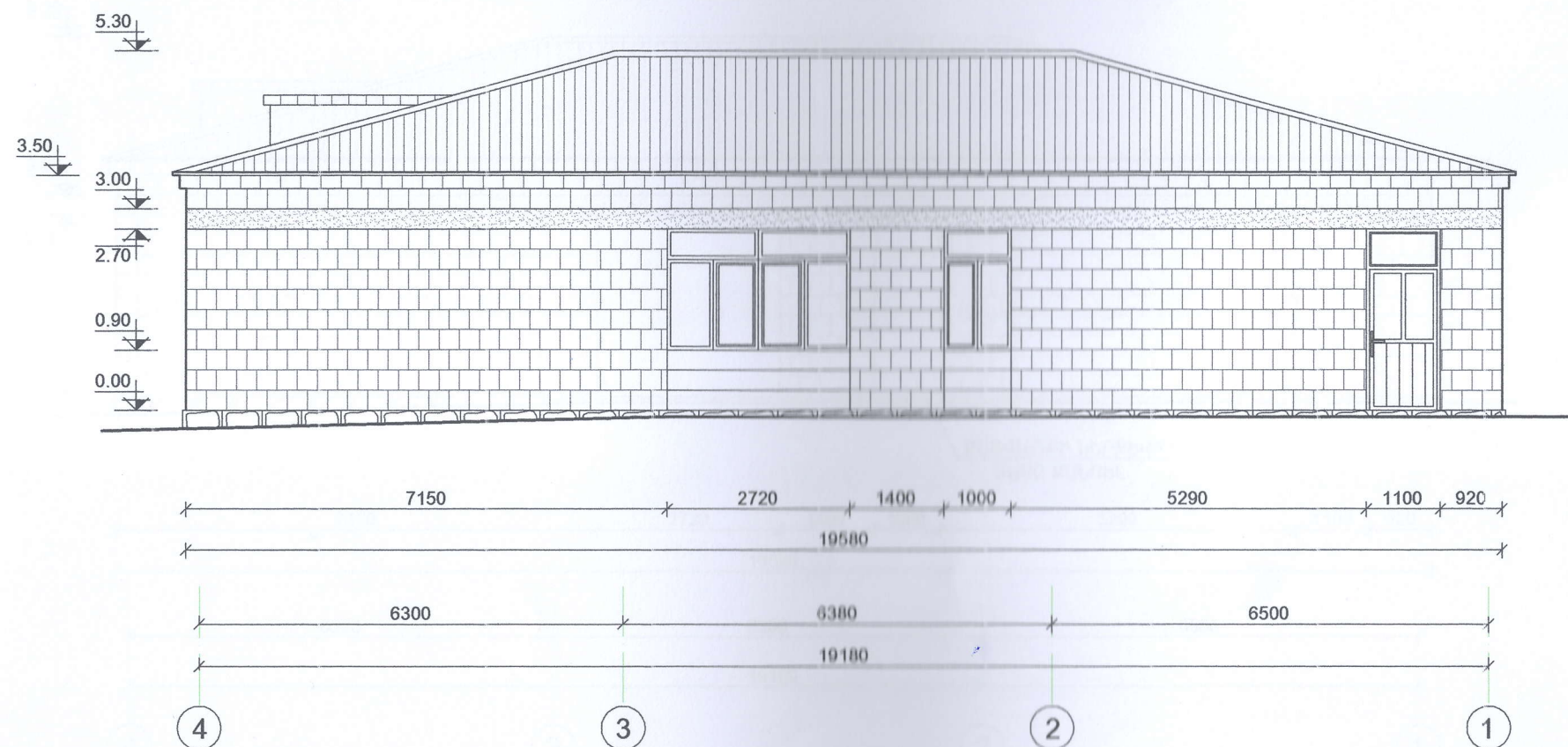

«ՇԻՆԷՐՍԳՐԵ» ՍՊԸ
ՓՈՐՁԱՔՆՆՈՒԹՅՈՒՆ
20

Տնօրեն	Ա.ՍԱՐԳՍՅԱՆ		Արժի ՀԱՄԱԿԵՐ ԾԱԿՈՒՄԸ ԲԱՆԱԿԱԿՅՈՒՐ ՀԱՄԱԿԵՐՈՒՄ			
Ն.Գ.Ե.	Ա.ԶԱՐՈՒԹՅՈՒՆՅԱՆ		ԿԵՆՏՐՈՆԱՐ ՎԵՐԱՆՈՐԴՈՒՄ			
Գծեց	Ա.ԶԱՐՈՒԹՅՈՒՆՅԱՆ		ՓՈՒԼ	ԹԵՐԹ	ԹԵՐԹԵՐ	
				ԱՆ		
			ՃԱԿԱՏ ԸՍՏ 4 - 1 ԵՎ Բ - Ա ԱՌԱՆՑՔՆԵՐԻ		«ԼՍ ՆԱԽԱԳԻԾ» ՍՊԸ	

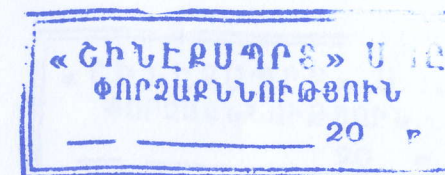
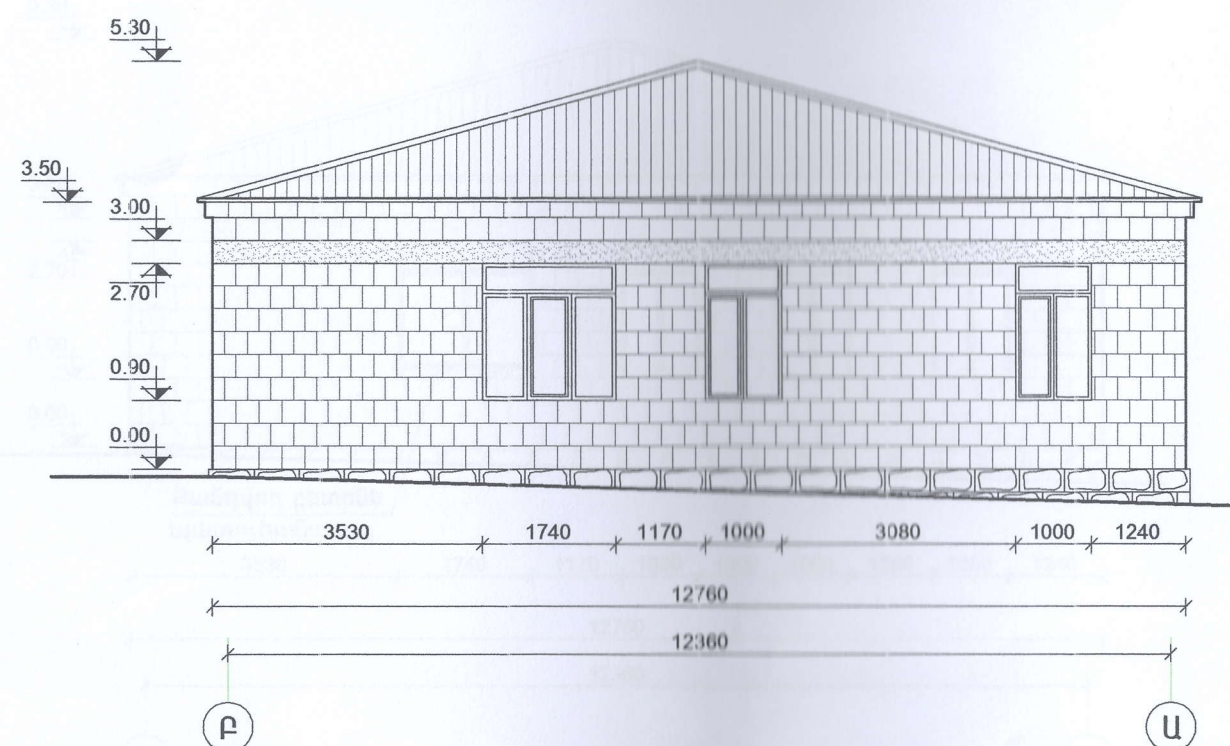

ՃԱԿԱՏ ԸՍՏ Բ - Ա ԱՌԱՆՑՔՆԵՐԻ /ՆԱԽԱԳԾԿՈՂ/ Մ 1:100



Տնօրեն	Ա.ՍԱՐԳՍՅԱՆ		ԱՐԹԻ ՀԱՄԱՅՆԻ ԾՆԱԿՈՒՄ ԲԱՆԱԿԱԿՈՒ ՀԱՄԱՆԵՐՈՒՄ ԿԵՆՏՐՈՆԻ ԿԵՐԱՆՈՐԴՈՒՄ			
Լ Գ Ը	Ա.ԳԱՐՈՒԹՅՈՒՆՅԱՆ					
Գժեց	Ա.ԳԱՐՈՒԹՅՈՒՆՅԱՆ			ՓՈՒԼ	ԹԵՐԹ	ԹԵՐԹԵՐ
				Ա Ն	ԾԵ - 4	
			ՃԱԿԱՏ ԸՍՏ 4 - 1 ԵՎ Բ - Ա ՍՈՒՆՏՔՆԵՐԻ		«ԼՍ ՆԱԽԱԳԻԾ» ՍՊԸ	

		ԷՍԲԻՉ	ԱՆՎԱՆՈՒՄԸ	ԼԱՅՆՈՒԹՅՈՒՆԸ ՄՍ	ԲԱՐՁՐՈՒԹ. ՄՍ	ՄԱԿԵՐԵՄԸ Մ ²			ՔԱՆԱԿԸ ՀԱՏ	ԸՆԴՀ. ՄԱԿԵՐԵՄԸ Մ ²		
							ԲԱՑՎՈՂ ՄԱՍ	ՀՔԱՑՎՈՂ ՄԱՍ			ԲԱՑՎՈՂ ՄԱՍ	ՀՔԱՑՎՈՂ ՄԱՍ
Պ-1			ՊԱՏՈՒՀԱՆ ՄԵՏԱՂԱՊԼԱՍՏԻՑ ԱՊԱԿԵՓԱԹԵԹՈՎ Պ 1.80 x 1.00	1000	1800	1.80	0.7	1.1	2	3.6	1.4	2.2
Պ-2			ՊԱՏՈՒՀԱՆ ՄԵՏԱՂԱՊԼԱՍՏԻՑ ԱՊԱԿԵՓԱԹԵԹՈՎ Պ 1.80 x 1.74	1740	1800	3.13	0.81	2.32	1	3.13	0.81	2.32
Պ-3			ՊԱՏՈՒՀԱՆ ՄԵՏԱՂԱՊԼԱՍՏԻՑ ԱՊԱԿԵՓԱԹԵԹՈՎ Պ 2.72 x 1.8	2720	1800	4.9	1.9	3.0	1	4.9	1.9	3.0

ՆԵՐՔԻՆ ՀԱՐԴԱՐՄԱՆ ԱՇԽԱՏ ԱՆՔՆԵՐԻ ՆՅՈՒԹՆԵՐԻ ՄԱՍՆԱԳԻՐ													
N	ՍԵՆՅԱԿՆԵՐԻ ԱՆՎԱՆՈՒՄԸ	ԱՌԱՍՏԱՂ			ՊԱՏԵՐ						ԿԵՐԱՄԻՎԱԿԱՆ ՄԱՒԻԿԱՆԵՐ ՄՇ	ՊԱՆԵԼ	
		ԿԱԽՈՂԻ ԱՌԱՍՏԱՂ ՊՎՔ ՆՅՈՒԹԻՑ ՄՇ	ԳԱՅԻ ԱՄՈՂ	ԼԱՍԵՔ ՄԱՅԻՆ ՆԵՐԿ ՄՇ	ԱՄՈՂ ՄՇ				ՆԵՐԿՈՒՄ ՄՇ				
					ԱՄՈՂ ՑԱՄԱՆԱՑ ԱՎԱԹԱՅԻՆ ՀԱՐԴԱՐՈՒՄ	ԳԱՅԻ ԱՄՈՂ	ԳԱՅԻ ԱՄՈՂԻ ՎԵՐԱՄՈՒԹՅՈՒՆ ՄՇ	ՀԵՐԵՐԻ ՎԱՅԻՄ ԱՄՈՂ	ԼԱՍԵՔ ՄԱՅԻՆ ՆԵՐԿ	ՀԵՐԵՐԻ ԼԱՍԵՔ ՄԱՅԻՆ ՆԵՐԿ			
1	ՀԱՆԳՍՏԻ ՍԵՆՅԱԿ		9,50	9,50	1,50	18,90		1,40	18,90	1,40	2,40	16,50	1,50
2	ԽԱՂԱՍԵՆՅԱԿ		58,30	58,30		76,80		5,00	76,80	5,00			
3	ՊԱՀԼԻՃ		71,50	71,50		95,70		3,30	95,70	3,30			
4	ՍԱՆՀԱՆԳՈՒՅՑ	2,10			19,80						9,90	9,90	1,50
5	ՍԱՆՀԱՆԳՈՒՅՑ	2,10			19,80						9,90	9,90	1,50
	ԸՆԴՀԱՆՈՒՐ ՄԱԿԵՐԵՄԸ	4,20	139,30	139,30	41,10	191,40		9,70	191,40	9,70	22,20	36,30	4,50

«ՇԻՆԷԶՍՊՐԵ» ՍՊԸ
ՓՈՐՁԱՔՆՆՈՒԹՅՈՒՆ
20 Բ

ՑՈՒՐԱՆԵՐԻ	Ա.ՍԱՐԳՍՅԱՆ	
Ն.Գ.Բ.	Ա.ԿԱՐՈՒԹՅՈՒՆՅԱՆ	
ԳԹԵԳ	Ա.ԿԱՐՈՒԹՅՈՒՆՅԱՆ	

ԱՐԺԻ ՀԱՄԱՅԵՐ ԾԱԴԱՌՈՑ ԲԱԿԱՎԱՅՐԻ ՀԱՄԱՅԵՐԻՆ ԿԵՆՏՐՈՆԻ ՎԵՐԱՆՈՒԹՅՈՒՆ						
	ՓՈՒԼ	ԹԵՐԹ	ԹԵՐԹԵՐ			
	ԱՆ	ՃԸ - 7				
ՊԱՏՈՒՀԱՆՆԵՐԻ ՄԱՍՆԱԳԻՐ, ՊՈՆԵՐԻ ՄԱՍՆԱԳԻՐ				«ԼՍ ՆԱԽԱԳԻԾ» ՍՊԸ		

		ԷՍԲԻՉ	ԱՆՎԱՆՈՒՄԸ	ԼԱՅՆՈՒԹՅՈՒՆԸ ՄՍ	ԲԱՐՁՐՈՒԹ. ՄՍ	ՄԱԿԵՐԵՄԸ Մ ²			ՔԱՆԱԿԸ ՀԱՏ	ԸՆԴՀ. ՄԱԿԵՐԵՄԸ Մ ²		
							ԲԱՑՎՈՂ ՄԱՍ	ՀՔԱՑՎՈՂ ՄԱՍ			ԲԱՑՎՈՂ ՄԱՍ	ՀՔԱՑՎՈՂ ՄԱՍ
Պ-1			ՊԱՏՈՒՀԱՆ ՄԵՏԱՂԱՊԼԱՍՏԻՑ ԱՊԱԿԵՓԱԹԵԹՈՎ Պ 1.80 x 1.00	1000	1800	1.80	0.7	1.1	2	3.6	1.4	2.2
Պ-2			ՊԱՏՈՒՀԱՆ ՄԵՏԱՂԱՊԼԱՍՏԻՑ ԱՊԱԿԵՓԱԹԵԹՈՎ Պ 1.80 x 1.74	1740	1800	3.13	0.81	2.32	1	3.13	0.81	2.32
Պ-3			ՊԱՏՈՒՀԱՆ ՄԵՏԱՂԱՊԼԱՍՏԻՑ ԱՊԱԿԵՓԱԹԵԹՈՎ Պ 2.72 x 1.8	2720	1800	4.9	1.9	3.0	1	4.9	1.9	3.0

ՆԵՐՔԻՆ ՀԱՐԴԱՐՄԱՆ ԱՇԽԱՏ ԱՆՔՆԵՐԻ ՆՅՈՒԹՆԵՐԻ ՄԱՍՆԱԳԻՐ													
N	ՍԵՆՅԱԿՆԵՐԻ ԱՆՎԱՆՈՒՄԸ	ԱՌԱՍՏԱՂ			ՊԱՏԵՐ						ԿԵՐԱՄԻԿԱԿԱՆ ՄԱԼԻԿԱՆԵՐ ՄԶ	ՊԱՆԵԼ	
		ԿԱԽՈՂԻ ԱՌԱՍՏԱՂ ՊՎՔ ՆՅՈՒԹԻՑ ՄԶ	ԳԱՅԻ ԱՄՈՂ	ԼԱՍԵՔ ՄԱՅԻՆ ՆԵՐԿ ՄԶ	ԱՄՈՂ ՄԶ				ՆԵՐԿՈՒՄ ՄԶ				
					ԱՄՈՂ ՑԱՄԱՆԱՑ ԱՎԱՐՁԱՅԻՆ ՀԱՐԴԱՐՈՒՄ	ԳԱՅԻ ԱՄՈՂ	ԳԱՅԻ ԱՄՈՂԻ ԳԱՅԻ ԱՄՈՂԻ ՄԶ	ԸՆԴՀ. ԳԱՅԻ ԱՄՈՂ	ԼԱՍԵՔ ՄԱՅԻՆ ՆԵՐԿ	ԸՆԴՀ. ԼԱՍԵՔ ՄԱՅԻՆ ՆԵՐԿ			
1	ՀԱՆԳՍՏԻ ՍԵՆՅԱԿ		9,50	9,50	1,50	18,90		1,40	18,90	1,40	2,40	16,50	1,50
2	ԽԱՂԱՍԵՆՅԱԿ		58,30	58,30		76,80		5,00	76,80	5,00			
3	ՊԱՅԼԻՃ		71,50	71,50		95,70		3,30	95,70	3,30			
4	ՍԱՆՀԱՆԳՈՒՅՑ	2,10			19,80						9,90	9,90	1,50
5	ՍԱՆՀԱՆԳՈՒՅՑ	2,10			19,80						9,90	9,90	1,50
	ԸՆԴՀԱՆՈՒՐ ՄԱԿԵՐԵՄԸ	4,20	139,30	139,30	41,10	191,40		9,70	191,40	9,70	22,20	36,30	4,50

«ՇԻՆԷՔՍՊՐԵ» ՍՊԸ
ՓՈՐՁԱՔՆՆՈՒԹՅՈՒՆ
20 Բ

ՑՈՒՐԱՆԵՐԿ	Ա.ՍԱՐԳՍՅԱՆ	
Ե.Գ.Ե.	Ա.ԿԱՐՈՒԹՅՈՒՆՅԱՆ	
ԳՅԵԳ	Ա.ԿԱՐՈՒԹՅՈՒՆՅԱՆ	

ԱՐՓԻ ՀԱՄԱՅԵՐ ԾԱԴԱՌՈՑ ԲԱԿԱՎԱՅՐԻ ՀԱՄԱՅԵՐԿԻՆ ԿԵՆՏՐՈՆԻ ՎԵՐԱՆՈՒԹՅՈՒՆ						
	ՓՈՒԼ	ԹԵՐԹ	ԹԵՐԹԵՐ			
	ԱՆ	ՃԸ - 7				
ՊԱՏՈՒՀԱՆՆԵՐԻ ՄԱՍՆԱԳԻՐ, ՊՈՆԵՐԻ ՄԱՍՆԱԳԻՐ				«ԼՍ ՆԱԽԱԳԻԾ» ՍՊԸ		

		ԷՍԲԻՉ	ԱՆՎԱՆՈՒՄԸ	ԼԱՅՆՈՒԹՅՈՒՆԸ ՄՍ	ԲԱՐՁՐՈՒԹ. ՄՍ	ՄԱԿԵՐԵՄԸ Մ ²			ՔԱՆԱԿԸ ՀԱՏ	ԸՆԴՀ. ՄԱԿԵՐԵՄԸ Մ ²		
							ԲԱՑՎՈՂ ՄԱՍ	ՀՔԱՑՎՈՂ ՄԱՍ			ԲԱՑՎՈՂ ՄԱՍ	ՀՔԱՑՎՈՂ ՄԱՍ
Պ-1			ՊԱՏՈՒՀԱՆ ՄԵՏԱՂԱՊԼԱՍՏԻՑ ԱՊԱԿԵՓԱԹԵԹՈՎ Պ 1.80 x 1.00	1000	1800	1.80	0.7	1.1	2	3.6	1.4	2.2
Պ-2			ՊԱՏՈՒՀԱՆ ՄԵՏԱՂԱՊԼԱՍՏԻՑ ԱՊԱԿԵՓԱԹԵԹՈՎ Պ 1.80 x 1.74	1740	1800	3.13	0.81	2.32	1	3.13	0.81	2.32
Պ-3			ՊԱՏՈՒՀԱՆ ՄԵՏԱՂԱՊԼԱՍՏԻՑ ԱՊԱԿԵՓԱԹԵԹՈՎ Պ 2.72 x 1.8	2720	1800	4.9	1.9	3.0	1	4.9	1.9	3.0

ՆԵՐՔԻՆ ՀԱՐԴԱՐՄԱՆ ԱՇԽԱՏ ԱՆՔՆԵՐԻ ՆՅՈՒԹՆԵՐԻ ՄԱՍՆԱԳԻՐ													
N	ՍԵՆՅԱԿՆԵՐԻ ԱՆՎԱՆՈՒՄԸ	ԱՌԱՍՏԱՂ			ՊԱՏԵՐ						ՊԱՆԵԼ		
		ԿԱԽՈՒԻ ԱՌԱՍՏԱՂ ՊՎՔ ՆՅՈՒԹԻՑ ՄՉ	ԳԱՅԻ ԱՄՈՂ	ԼԱՍԵՔԱԹՅԱՆ ՆԵՐԿ ՄՉ	ԱՄՈՂ ՄՉ				ՆԵՐԿՈՒՄ ՄՉ		ԿԵՐԱՄԻԿԱԿԱՆ ՍԱԼԻԿԱՆԵՐ ՄՉ	ՑՈՒՐԱՆԵՐԿ ՄՉ	ԲԱՐՁՐՈՒԹՅՈՒՆ
					ԱՄՈՂ ՑԱՄԱՆԱՅ	ԳԱՅԻ ԱՄՈՂ	ԳԱՅԻ ԱՄՈՂԻ ԿԱՐԱՆՈՒԹՅԱՆ ՄՉ	ԸՆԴՀ. ԳԱՅԻ ԱՄՈՂ	ԼԱՍԵՔԱԹՅԱՆ ՆԵՐԿ	ԸՆԴՀ. ԼԱՍԵՔԱԹՅԱՆ ՆԵՐԿ			
1	ՀԱՆԳՍՏԻ ՍԵՆՅԱԿ		9,50	9,50	1,50	18,90		1,40	18,90	1,40	2,40	16,50	1,50
2	ԽԱՂԱՍԵՆՅԱԿ		58,30	58,30		76,80		5,00	76,80	5,00			
3	ՊԱՀԼԻՃ		71,50	71,50		95,70		3,30	95,70	3,30			
4	ՍԱՆՀԱՆԳՈՒՅՑ	2,10			19,80						9,90	9,90	1,50
5	ՍԱՆՀԱՆԳՈՒՅՑ	2,10			19,80						9,90	9,90	1,50
	ԸՆԴՀԱՆՈՒՐ ՄԱԿԵՐԵՄԸ	4,20	139,30	139,30	41,10	191,40		9,70	191,40	9,70	22,20	36,30	4,50

«ՇԻՆԷՔՍՊՐԵ» ՍՊԸ
ՓՈՐՁԱՔՆՆՈՒԹՅՈՒՆ
20 Բ

ՑՈՒՐԱՆԵՐԿ	Ա.ՍԱՐԳՍՅԱՆ		ԱՐԺԻ ՀԱՄԱՅԵՐ ԾԱԴԱՌՈՑ ԲԱԿԱՎԱՅՐԻ ՀԱՄԱՅԵՐԿՐԱ ԿԵՆՏՐՈՆԻ ՎԵՐԱՆՈՒԹՅՈՒՆ			ՓՈՒԼ		
Ե.Գ.Ե.	Ա.ԴԱՐՈՒԹՅՈՒՆՅԱՆ							
ԳՅԵԳ	Ա.ԴԱՐՈՒԹՅՈՒՆՅԱՆ							
			ՊԱՏՈՒՀԱՆՆԵՐԻ ՄԱՍՆԱԳԻՐ, ՊՈՆԵՐԻ ՄԱՍՆԱԳԻՐ			ՓՈՒԼ ԱՆ		
						«ԼՍ ՆԱԽԱԳԻԾ» ՍՊԸ		

ԲԱՆՎՈՐԱԿԱՆ ԳԾԱԳՐԵՐԻ ԱՍՓՈՓԱԳԻՐ		
N/N	ԹԵՐԹԵՐԻ ԱՆՎԱՆՈՒՄ	ԹԵՐԹ
1	2	3
1.	Ընդհանուր տվյալներ	ՋԿ-1
2.	Աշխատանքային ծավալների ամփոփագիր /ջրամատակարարման և կոյուղու ներքին ցանցեր/	ՋԿ-2
3.	Հատակագիծ ջրի և կոյուղու ներքին ցանցերով	ՋԿ-3
4.	Ջրամատակարարման ներքին ցանցի տարածական սխեմա, կոյուղու կանգնակներ, կոյուղու կտրվածք	ՋԿ-4
5.	Գլխավոր հատակագիծ, ջրի և կոյուղու արտաքին ցանցերով	ԱՋԿ-5
6.	Ջրի և կոյուղու արտաքին ցանցերի աշխատանքների ծավալների ամփոփագիր	ԱՋԿ-6
7.	Արտաքին ջրագծի և կոյուղագծի կտրվածքներ	ԱՋԿ-7

ՎԿԱՅԱԿՈՇՄԱՆ ՓԱՍՏԱԹՂԹԵՐԻ ԱՍՓՈՓԱԳԻՐ

ՆՇԱՆԱԿՈՒՄ	ԱՆՎԱՆՈՒՄ	ԾԱՆՈԹՈՒԹՅՈՒՆ
1	2	3
ՇՆուԿ 2.04.01-85	Внутренний водопровод и канализация	Москва
ՇՆուԿ 2-04-02-85	Водопровод, наружные сети и сооружения	
ՇՆուԿ 2-05-02-85	Канализация, наружные сети и сооружения	
СН 478-80	Инструкция по проектированию и монтажу сетей водоснабжения и канализации из пластмассовых труб	

ԲԱՑԱՏՐԱԳԻՐ

Նախագծով վերոնորոգվող հանդիսությունների ջրամատակարարման և կոյուղու ներքին և արտաքին ցանցերի նախագիծը կատարված է նախագծման առաջադրանքի, գործող ՇՆուԿ 2.04.01-85, 478-80 հիման վրա:

Նախագծում նախատեսված է ջրամատակարարումն իրականացնելու համար նախագծել ջրագիծ $\Phi 25$ տրամագծով, որի սնուցումն իրականացնել շենքից 120.0 մ հեռավորության վրա անցնող ջրագծից: Շենքի մեջ նախատեսված է տեղադրել դիտահոր ՋԴՀ-1: Ջրագծի արտաքին ցանցի մոնտաժը իրականացվում է $\Phi 26$ տրամագծի պոլիէթիլեն խողովակներով, ներքին ցանցի մոնտաժը՝ $\Phi 25$ -26 տրամագծի պոլիպրոպիլեն խողովակներով:

Սանտեխնիկական սարքերից կոյուղահոսքը հեռացվում է դեպի նախագծվող կոյուղու ԿԴՀ-1, միացնելով գոյություն ունեցող կոյուղագծին: Կոյուղու գծերի մոնտաժը իրականացվում է պոլիմիլիթլորիդե խողովակներից: Կոյուղու խողովակների տակ իրականացնել ավագե նախապատրաստական շերտ /հաստ. - 100 մմ/: Բնահողի հետլիցքը կատարել շերտ-շերտ տոփանումով՝ բացառելով կոյուղու խողովակների տեղաշարժը: Բնահողը չպետք է պարունակի 20 մմ-ից մեծ և սուր քարեր:

Կոյուղու և ջրի համակարգերի մոնտաժը կատարվում է համապատասխան աշխատանքի արտադրության գործող նորմերի և կանոնների ՇՆուԿ 3.5.01-85:

Ստորգետնյա աշխատանքները կատարել այն բոլոր կազմակերպությունների մասնագետների ներկայությամբ, որոնց իրավասության տակ են գտնվում ստորգետնյա կոմունիկացիաները:

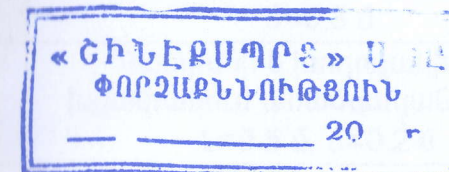

Ձևերից	ԱՍՏՐԱԳՄԱՆ	Մուտք	Արժի ՀԱՄԱՅԵՐ ԾԱՌԱՌՈՒՄ ԲԱՆԱԿԱՅՐԻ ՀԱՄԱՆԵՐՈՒՄ		
Ե Գ 6	Ա.ԳԱՐՈՒԹՅՈՒՆՅԱՆ	Ս.Գ.	ԿԵՆՏՐՈՆԻ ԿԵՐԱՏՈՐՈՂՈՒՄ		
Գծեց	Ա.ԳԱՐՈՒԹՅՈՒՆՅԱՆ	Ս.Գ.			
			ՓՈՒԼ	ԹԵՐԹ	ԹԵՐԹԵՐ
			Ա Ն	ՋԿ - 1	
			ԸՆԴՀԱՆՈՒՐ ՏՎՅԱԼՆԵՐ		
			«ԼՍ ՆԱԽԱԳԻԾ» ՍՊԸ		

ՋՐԱՍԱՏԱԿԱՐԱՐՄԱՆ ՆԵՐՔԻՆ ՑԱՆՑԻ ՆՅՈՒԹԵՐԻ ՄԱՍՆԱԳԻՐ

ԹԻՎ	ՄԱԿՆԻՇ	ԱՆՎԱՆՈՒՄ	ՉԱՓՍ	ՉԱՓՄԱՆ ՄԻԱՎՈՐ	ՔԱՆԱԿ
1.		Պոլիպրոպիլենե խողովակների տեղադրում	Φ25	գծմ	26.0
2.		Նույնը	Φ20	գծմ	9.0
3.		Պողպատե ջրագազամուղային խողովակների տեղադրում	Φ40	գծմ	22.0
4.		Պոլիպրոպիլենե եռաբաշխիկ Φ 25/20/25		հատ	3
5.		Նույնը Φ 25/20/20		հատ	1
6.		Պոլիպրոպիլենե արմունկ	Φ25	հատ	4
7.		Նույնը	Φ20	հատ	4
8.		Անցում պողպատից պոլիպրոպիլենի	Φ20	հատ	5
9.		Պոլիպրոպիլենե փականների տեղադրում	Φ25	հատ	1
10.		Նույնը	Φ20	հատ	5
11.		ճկուն խողովակ սարքավորումների միացման համար L=300 մմ	Φ15	հատ	6
12.		Լվացարանի խառնիչ	Φ15	հատ	2
13.		Խոհանոցակոնքի խառնիչ	Φ15	հատ	1
14.		Խողովակները ամրացնող մասեր	Φ25	հատ	14
15.		Նույնը	Φ20	հատ	14
16.		Ջրի և կոյուղու կանգնակների երեսապատում ՊՎԲ նյութով		մ ²	1.0
17.		Անցքերի բացում պատերում 60x60 մմ, L=200 մմ		հատ	1
18.		Պոլիպրոպիլենե պաշտպանիչ պատյանի տեղադրում Φ40 , L=200 մմ		հատ	1
19.		Խցափակում B-12.5 դասի բետոնով δ=0.3 մ		հատ	1
20.		Պատյանի և խողովակի միջև խցափակում առաձգական նյութով L=0.5 մ, δ=0.2 մ		հատ	1

ԿՈՅՈՒՂՈՒ ՆԵՐՔԻՆ ՑԱՆՑԻ ՆՅՈՒԹԵՐԻ ՄԱՍՆԱԳԻՐ

ԹԻՎ	ՄԱԿՆԻՇ	ԱՆՎԱՆՈՒՄ	ՉԱՓՍ	ՉԱՓՄԱՆ ՄԻԱՎՈՐ	ՔԱՆԱԿ
1	2	3	4	5	6
1.		Բնահողի քանդում ձեռքով		մ ³	3.0
2.		Նույնի հետլիցք		մ ³	3.0
3.		Հիմնատակի կառուցում փափուկ բնահողից		մ ³	0.3
4.		Պոլիվինիլքլորիդե խողովակների տեղադրում հողի մեջ	Φ110	գծմ	7.0
5.		Նույնը պատի վրա	Φ110	գծմ	5.0
6.		Նույնը պատի վրա	Φ50	գծմ	5.0
7.		Լվացարանի տեղադրում		կոմպլ.	2
8.		Խոհանոցակոնքի տեղադրում		կոմպլ.	1
9.		Ջուգարանակոնքի տեղադրում		հատ	2
10.		Պոլիվինիլքլորիդե մաքրիչ	Φ50	հատ	1
11.		Պոլիվինիլքլորիդե ստուգատեղ	Φ110	հատ	1
12.		Պոլիվինիլքլորիդե եռաբաշխիկ 110x110x110		հատ	2
13.		Պոլիվինիլքլորիդե եռաբաշխիկ 110x50x110		հատ	2
14.		Պոլիվինիլքլորիդե եռաբաշխիկ 110x110x50		հատ	1
15.		Պոլիվինիլքլորիդե արմունկ 110x110		հատ	5
16.		Պոլիվինիլքլորիդե արմունկ 50x50		հատ	4
17.		Բետոնե նախապատրաստական շերտի քանդում և կառուցում		մ ³	0.1
18.		Անցքերի բացում հիմքերում 400x400 մմ, L=600 մմ		հատ	1
19.		Պոլիէթիլենե պաշտպանիչ պատյանի տեղադրում Φ160 , L=600 մմ		հատ	1
20.		Խցափակում B-12.5 դասի բետոնով δ=0.3 մ		հատ	1
21.		Պատյանի և խողովակի միջև խցափակում առաձգական նյութով L=0.5 մ, δ=0.2 մ		հատ	1

«ՇԻՆԷԶՍԴՐՔ» ՍՊԸ
ՓՈՐՁԱՔՆՆՈՒԹՅՈՒՆ
20

ՑՈՅՐԵՆ	Ա.ՍԱՐԳՍՅԱՆ	Մ.ԿՐԻՍՏՈՍ	ԱՌՓԻ ՀԱՏԱԴԵՐ ԾԱԴԱՌՈՍ ԲԱՆԱԿԱԿՐԻ ՀԱՏԱԴԵՐԱԿԱՆ ԿԵՆՏՐՈՆԻ ՎԵՐԱՆՈՐԴՈՒՄ		
Լ.Գ.Բ.	Ա.ՍԱՐԳՍՅԱՆ	Մ.ԿՐԻՍՏՈՍ			
ԳՈՅԳ	Ա.ՍԱՐԳՍՅԱՆ	Մ.ԿՐԻՍՏՈՍ			
			ՓՈՒԼ	ԹԵՐԹ	ԹԵՐԹԵՐ
			ԱՆ	ՋԿ - 2	
			ՋՐԻ ԵՎ ԿՈՅՈՒՂՈՒ ՆԵՐՔԻՆ ՑԱՆՑԻ ՆՅՈՒԹԵՐԻ ՄԱՍՆԱԳԻՐ		
			«ԼՍ ՆԱԽԱԳԻԾ»		

ՀԱՅԱՍՏԱՆԻ ԶՐԻ ԵՎ ԿՈՅՈՒՂՈՒ ՆԵՐՔԻՆ ՑԱՆՑԵՐՈՎ

ՊԱՅՄԱՆԱԿԱՆ ՆՇԱՆԱԿՈՒՄՆԵՐ

- ԼԿ - ԼԿԱՑԱՐԱՆ
- ՋԿ - ՋՈՒԳԱՐԱՆԱԿՈՆՔ
- ՋԿ - ՋՐԻ ԿԱՆԳԱԿ
- ԿԿ - ԿՈՅՈՒՂՈՒ ԿԱՆԳԱԿ
- Ս - ՍՏՈՒԳԻՉ

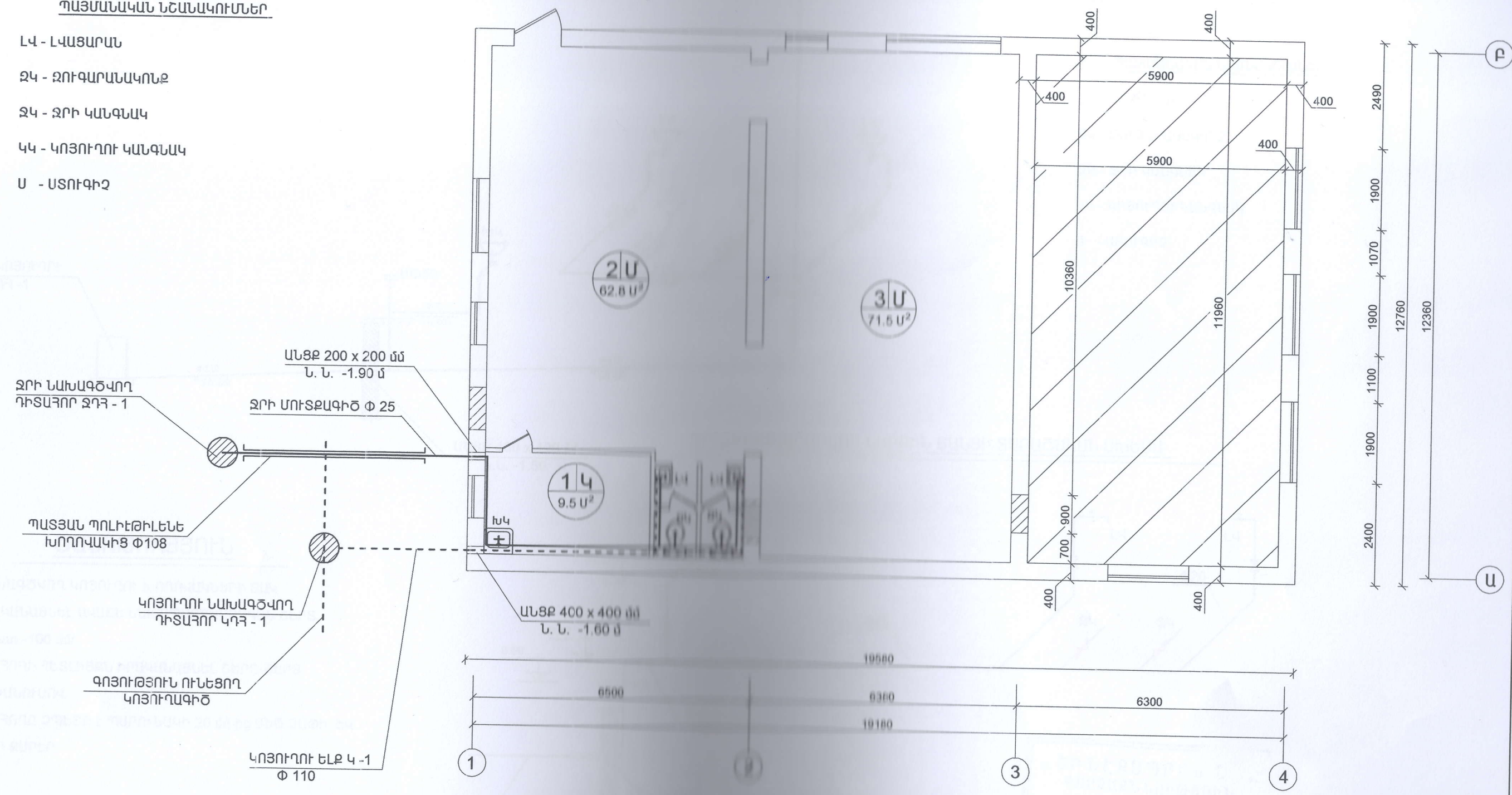

«ՇԻՆԷՔՍՊԵՐ» ՍՊԸ
ՓՈՐՁԱՔՆՆՈՒԹՅՈՒՆ
20

Տվյալներ		Ամփոփ լապսաթի ծախսերի բաժանման լապսաթային պահանջարկի գերազանցում		
ՍՊԸ	ՍՊԸ	ՓՈԼ	ԹԵՐԹ	ԹԵՐԹԵՐ
ՍՊԸ	ՍՊԸ	ԱՆ	ՋԿ - 3	
ՀԱՅԱՍՏԱՆԻ ԶՐԻ ԵՎ ԿՈՅՈՒՂՈՒ ՆԵՐՔԻՆ ՑԱՆՑԵՐՈՎ		«ԼՍ ՆԱԽԱԳԻԾ»		

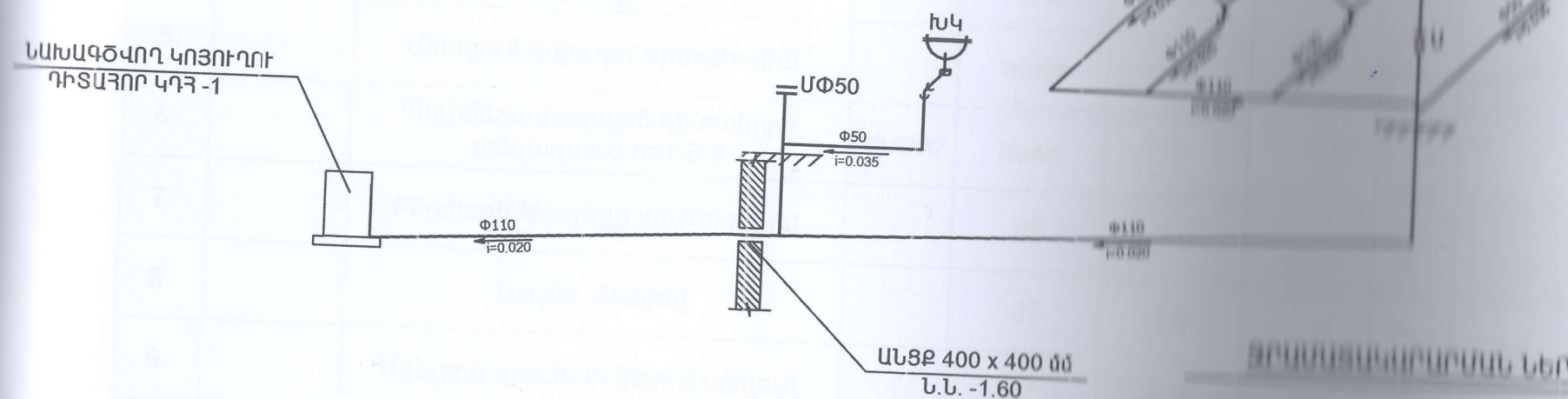

ԼԿ - ԼԿԱՅԱՐԱՆ
ՁԿ - ՁՈՒԳԱՐԱՆԱԿՈՆԶ
ՁԿ - ՁՐԻ ԿԱՆԳՆԱԿ
ԿԿ - ԿՈՅՈՒՂՈՒ ԿԱՆԳՆԱԿ
Ս - ՍՏՈՒԳԻՉ

ՕԱՆՈՐՈՒԹՅՈՒՆ

1. ՆԱԽԱԳԾՎՈՂ ԿՈՅՈՒՂՈՒ ԽՈՂՈՎԱԿՆԵՐԻ ՏԱԿ
ԻՐԱԿԱՆԱՑՆԵԼ ԱՎԱԶԵ ՆԱԽԱՊԱՏՐԱՍՏԱԿԱՆ ՇԵՐՏ
/հաստ.-100 մմ/
2. ԲՆԱՅՈՂԻ ՀԵՏԼԻՑՔՆ ԻՐԱԿԱՆԱՑՆԵԼ ՇԵՐՏ-ՇԵՐՏ
ՏՈՓԱՆՈՒՄՈՎ
3. ԲՆԱՅՈՂԸ ՉՊԵՏՔ Է ՊԱՐՈՒՆԱԿԻ 20 մմ-ից ՄԵԾ ՉԱՓԻ ԵՎ
ՍՈՒՐ ՔԱՐԵՐ

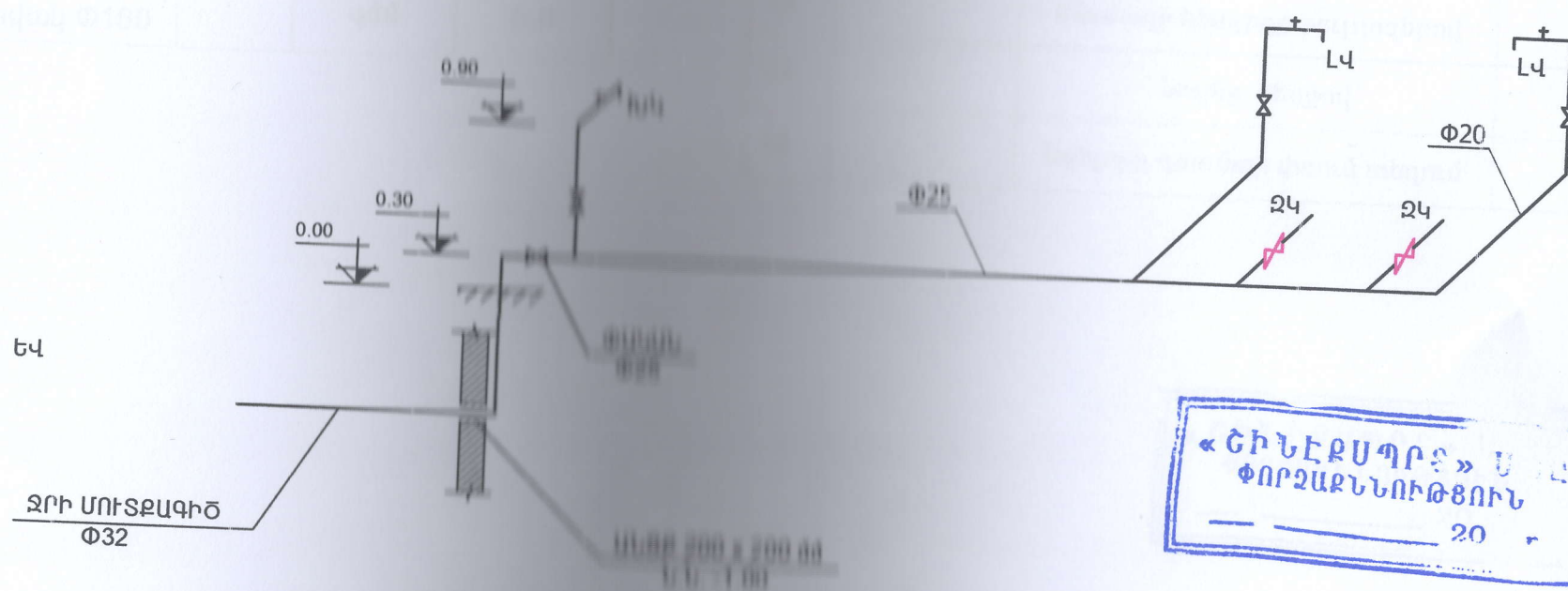

«ՇԻՆԼԵՍՊԱՐԷ» ՍՊԸ
ՓՈՐՁԱԶՆՆՈՒԹՅՈՒՆ
— — — — — 20

ՏԵՐԻՑ	ԱՆՈՒՄ	ԱՌՓԻ ՀԱՄԱՅՆԻ ԾՆԱԿՈՒՄԻ ԲԱՆԱԿԱԿԱՆԻ ՀԱՄԱՅՆԱԿՅՈՒՆ ԿԵԼՏՐՈՒՄԻ ԿԵՐԱՄԱՌՈՂՈՒՄ			
Ե. Բ. Բ.	Ա. Բ. Բ.				
ԲԱՅԵՐ	Ա. Բ. Բ.				
				ՓՈՒԼ	ԹԵՐԹ
				ԿԵԼ	ԹԵՐԹԵՐ

ԳԼԽԱՎՈՐ ՀԱՏԱԿԱԳԻԾ ԶՐԻ ԵՎ ԿՈՅՈՒՂՈՒ ԱՐՏԱՔԻՆ ՑԱՆՑԵՐՈՎ

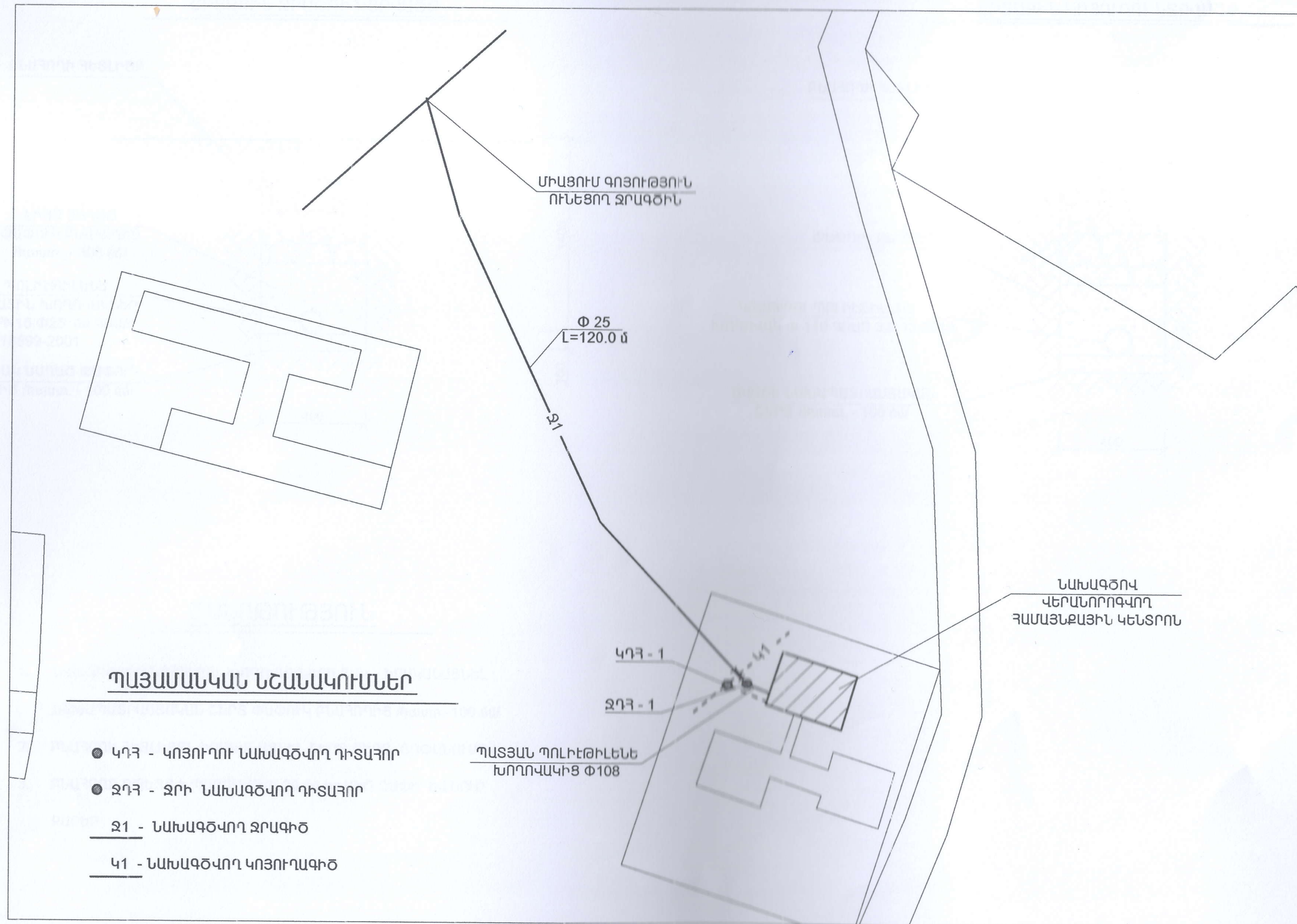

«ՇԻՆԷԶՍՊՐԵ» ՍՊԸ
ՓՈՐՁԱՔՆՆՈՒԹՅՈՒՆ
20

ՑՈՅՈՒՆ	Ա.ԱՐԳՅԱՆ	Մ.Գ.Գ.	ԱՐՓԻ ՀԱՄԱՅՆԻ ԾԱՊԱԿՈՒՄ ԲՆԱԿԱՎԱՅՐԻ ՀԱՄԱՅՆՔԱՅԻՆ ԿԵՆՏՐՈՆԻ ՎԵՐԱՆՈՐՈԳՈՒՄ		
Լ.Գ.Գ.	Ա.ԱՐԳՅԱՆ	Մ.Գ.Գ.	ՓՈՒԼ	ԹԵՐԹ	ԹԵՐԹԵՐ
ԳՈՅԳ	Ա.ԱՐԳՅԱՆ	Մ.Գ.Գ.	ԱՆ	ՋԿ-6	
			ԳԼԽԱՎՈՐ ՀԱՏԱԿԱԳԻԾ ԶՐԻ ԵՎ ԿՈՅՈՒՂՈՒ ԱՐՏԱՔԻՆ ՑԱՆՑԵՐՈՎ		
			«ԼՍ ՆԱԽԱԳԻԾ»		

Թերթ	Անվանում	Ծանոթագր.
1	ԸՆԴՀԱՆՈՒՐ ՏՎՅԱԼՆԵՐ, ԷԼԵԿՏՐԱՍԱՐՔԱՎՈՐՈՒՄՆԵՐԻ և ՆՅՈՒԹԵՐԻ ՄԱՍՆԱԳԻՐ	
2	ԼՈՒՍԱՎՈՐՈՒԹՅԱՆ ԷԼԵԿՏՐԱՍԱՐՔԱՎՈՐՈՒՄՆԵՐԻ ԲԱՇԽՈՒՄԸ ՀԱՏԱԿԱԳԾՈՒՄ	
3	ԲՎ ՀԱՇՎԱՐԿԱՅԻՆ ՍԽԵՄԱ, ՀՈՂԱՆՑՄԱՆ ԽՐԱՍՈՒՂՈՒ ԼԱՅՆԱԿԱՆ ԿՏՐՎԱԾՔ	

Առաջարկվող և վկայակոչվող փաստաթղթերի ամփոփագիր

Նշանակում	Անվանում	Ծանոթագրութ.
	<u>Վկայակոչվող փաստաթղթեր</u>	
5.407-112	Լուսավորության խմբային վահանակների տեղակայումը:	
ՀՀՇՆ 22-03-2017	Բնական և արհեստական լուսավորություն:	
СНП 3.05.06-85	Էլեկտրատեխնիկական սարքավորանքներ:	

Ընդհանուր ցուցումներ

Արվի համայնքի Ծաղկուտ բնակավայրի սույն կառույցի լուսավորության սույն նախագծի մշակման համար ծառայել են հետևյալ ելակետային տվյալները.

ա. ճարտարապետա-շինարարական առաջադրանքը,

բ. նախագծային առաջադրանքը

Սպառիչի էլեկտրաընդունիչների պահանջվող հզորությունն է 6.5 կՎտ, իսկ լարումն ընդունված է՝ 220 Վ:

Ներքին լուսավորության նպատակով նախատեսված է տեղադրել բաշխիչ վահանը՝ ԲՎ, կազմված ավտոմատ անջատիչներից, պաշտպանիչ և կոմուտացիոն սարքերից:

Լուսատուներն (ՀՀ-ի տարածքում առաքվող) ընդունված են LED լամպերով՝ համաձայն նախագծային առաջադրանքի:

Ներքին լուսավորության ցանցերն ընդունված է ՈՍԲԴ-2x1.5 մմ² մականիշի ու հատույթի, բազմալար ջիղերով հաղորդալարով, անցկացրած պատերով և առաստաղով՝ փակ սվաղի տակ:





Վարդակային ցանցերը ընդունված է ՈՍԲԴ-3x2.5 մմ² մականիշի ու կտրվածքի հաղորդալարով, անցկացրած պատերով՝ փակ սվաղի տակ:

Մարդկանց էլեկտրական հոսանքից խոցելուց պաշտպանելու նպատակով նախատեսված է ուժային գծերի սկզբում՝ քվահանում (ԲՎ) տեղակայել պաշտպանիչ անջատման սարք (ՎՅՕ):

Նախատեսված է կառուցել հողանցման օջախ: Հողանցման սարքվածքի էլեկտրական դիմադրությունը չպետք է գերազանցի 4 Օհմ -ից, ցանկացած գրունտի համար, հակառակ դեպքում անհրաժեշտ է ավելացնել հողանցման էլեկտրոդների քանակը: Բաշխիչ վահանից հողակցվում են բոլոր ուժային սարքավորումները, միացվում են ներքին սնող հաղորդագծերի 3-րդ հողակցման ջիղերը:

Անջատիչները և վարդակները տեղադրել հատակից 0.9 մ բարձրության վրա:

Էլեկտրամոնտաժային աշխատանքները անհրաժեշտ է կատարել СНП 3.05.06-85 շինարարական նորմերի, տեխնիկական կանոնակարգերի և ՀՀ - ում գործող այլ կանոնների ու նորմերի համաձայն, պահպանելով աշխատանքի անվտանգության կանոնները:

Հ/Հ	Անվանում Տեխնիկական տվյալներ	Նշանակում Տիպ Մականիշ	Չ/մ	Քանակ	Ծանոթագր.
	1. Ուժային էլեկտրասարքավորումների մոնտաժում				ԲՎ 
1	ԷԼ.Վահանակ պոլիստիրոլե, 12 մոդուլ. չափս. 330x280x120 մմ		հատ	1	
2	Երկբևեռ ավտոմատ անջատիչ 220 V, 40 A - Ներանցման		հատ	1	
3	Միաբևեռ ավտոմատ անջատիչ 220 V, 16 A - բաշխման n=1	C տիպ	հատ	1	
4	Միաբևեռ ավտոմատ անջատիչ 220 V, 25 A - բաշխման n=2	C տիպ	հատ	2	
5	Պաշտպանիչ անջատման սարք երկբևեռ ~220 V, 32A /30mA	A տիպ	հատ	2	տեղադրել բաշխիչ վահանում
6	Վարդակ շտեպսելային երկբևեռ, 3-րդ հողանցման կոմուտատով, փակ տեղադրման 220 V, 16 A, IP20		հատ	10	Հ
7	Տուփ վարդակի և անջատիչի տեղադրման		հատ	17	
8	Տուփ բաժանարար փակ տեղադրման		հատ	13	
9	Հաղորդալար պղնձե ջիղերով, ՊՎՔ մեկուսացումով, կտրվ. 3x2.5 մմ ²	ՈՍԲԴ ГОСТ 6323-79	մ	100	պատերով՝ փակ - սվաղի տակ
10	Հաղորդալար պղնձե ջիղերով, ՊՎՔ մեկուսացումով, կտրվ. 2x1.5 մմ ²	ՈՍԲԴ ГОСТ 6323-79	մ	140	պատով և առաստաղով՝ փակ - սվաղի տակ
11	Հաղորդալար պղնձե ջիղով, ՊՎՔ մեկուսացումով, կտրվ. 1x1.5 մմ ²	ՈՍ ГОСТ 6323-79	մ	20	լուսատուի լիցքավորման
12	Լուսղիղդային լուսատու 40W LED, առաստաղ, IP20,3600lm,5000k		հատ	14	
13	Լուսղիղդային լուսատու 30W LED, առաստաղ, IP20,2700lm,5000k		հատ	1	
14	Լուսղիղդային լուսատու 10W LED, առաստաղ, IP20,1050lm,5000k		հատ	4	
15	Անջատիչ միաբևեռ երկստեղծավոր փակ տեղադրման ~250 V, 6 A, IP20		հատ	2	Մ
16	Անջատիչ միաբևեռ մեկստեղծավոր փակ տեղադրման ~250 V, 6 A, IP20		հատ	5	Ծ
17	Փորակ վարդակի,անջատիչի և բաժանարար տուփի համար		հատ	30	
18	Պողպատ անկյունակ, կտրվ. L 50x50x5 մմ	ГОСТ 8509-86	մ/կգ	10/ 37,7	հողանցման էլեկտրոդ n=4 L= 2.5 մ
19	Պողպատ շերտավոր, կտրվ. - 40x4 մմ	ГОСТ 103-76*	մ/կգ	18/ 23,0	հողանցման արտաքին կոմուտոր
20	Մալուխ պղնձե ջիղերով, ՊՎՔ մեկուսացումով,կտրվ. 3x4.0 մմ ²	BBГ-0.66 ГОСТ 16442-80*	մ	20.0	

ԾԱՆՈԹՈՒԹՅՈՒՆ

1. Մասնագրերում բերված էլեկտրասարքավորումների տիպերը ընդունել պայմանական, դրանց ձևերը բերելիս առաջնորդվել սույն մասնագրերում նշված տեխնիկական տվյալներով:

Տնօրեն	Ա.ՍԱՐԳՍՅԱՆ	Վրժիչ ՀԱՄԱՆԵՐ ԾԱԿՈՒՄԻ ԲԱՆԱԿԱՅՐԻ ՀԱՄԱՆԵՐ			
Ն.Գ.Ե.	Ա.ՀԱՐՈՒԹՅՈՒՆՅԱՆ	ՀԱՄԱՆԵՐԱՆ ԿԵՆՏՐՈՆԻ ՎԵՐԱՆՈՐԴՈՒՄ		ՓՈՒԼ	ԹԵՐԹ
Գծեց	Ա.ՀԱՐՈՒԹՅՈՒՆՅԱՆ			ԱՆ	ԷԼ -1
		ԷԼԵԿՏՐԱՍԱՐՔԱՎՈՐՈՒՄՆԵՐԻ և ՆՅՈՒԹԵՐԻ ՄԱՍՆԱԳԻՐ, ԸՆԴՀԱՆՈՒՐ ՏՎՅԱԼՆԵՐ		«ԼՍ ՆԱԽԱԳԻԾ» ՍՊԸ	

ԼՈՒՍԱՎՈՐՈՒԹՅԱՆ ԷԼԵԿՏՐԱՍԱՐՔԱՎՈՐՈՒՄՆԵՐԻ ԲԱՇԽՈՒՄԸ ՀԱՏԱԿԱԳԾՈՒՄ Մ 1 : 100

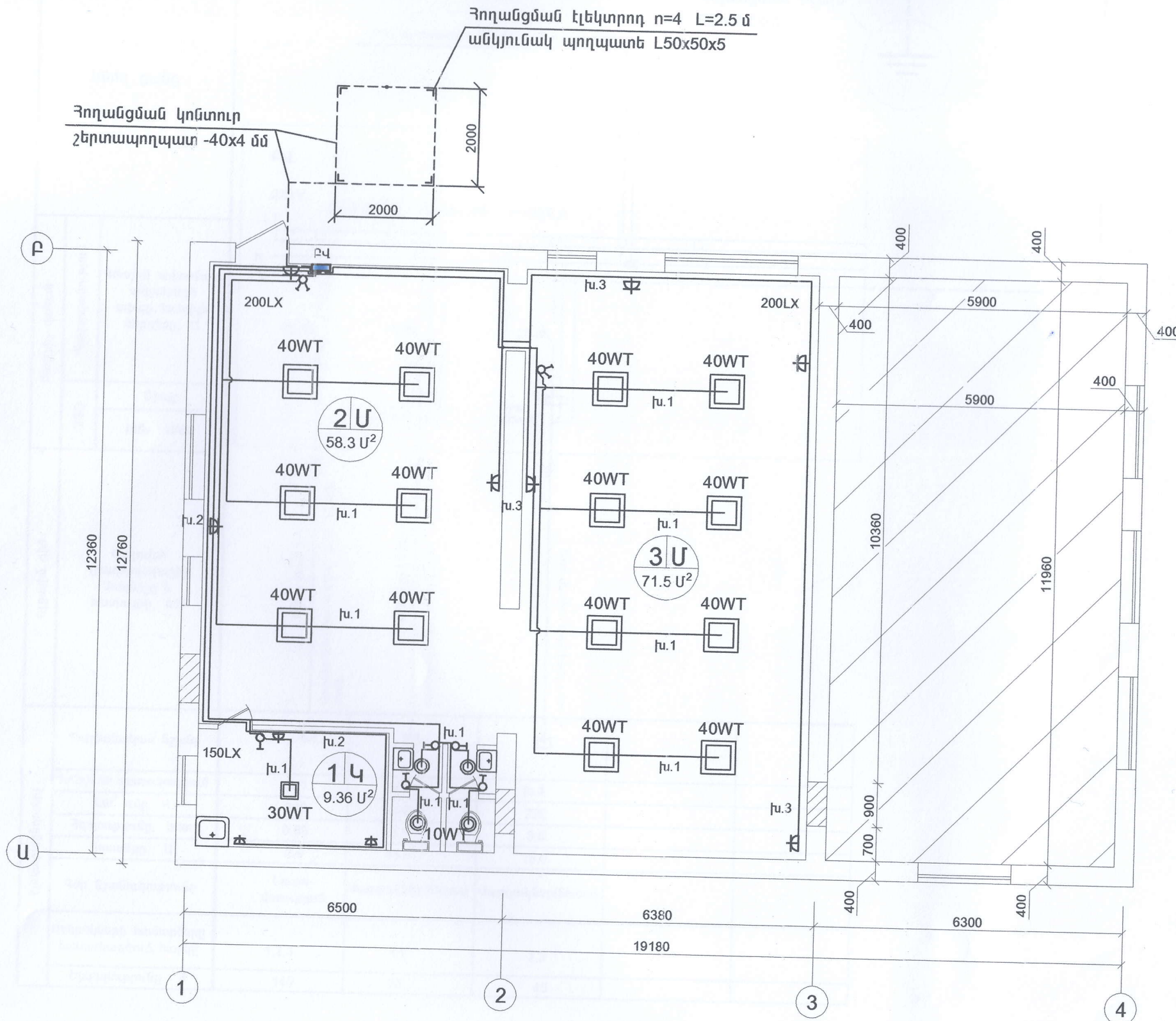

ՊԱՅՄԱՆԱԿԱՆ ՆՇԱՆՆԵՐ

- ⚡ — Վարդակ շտեպսելային երկբևեռ, 3-րդ հողանցման կոնտակտով
- ⌚ — Անջատիչ միաբևեռ մեկստեղծավոր
- ⌚ — Անջատիչ միաբևեռ երկստեղծավոր
- — Լուսադիոդային առաստաղային լուսատու
- Բաշխիչ վահան

ՍԵՆՅԱԿՆԵՐԻ ԱՆՎԱՆՈՒՄՆԵՐԸ

1. ԽՈՂԱՆՈՑ
2. ԽԱՂԱՍԵՆՅԱԿ
3. ԴԱՅԼԻՃ
4. ՍԱՆՀԱՆԳՈՒՅՑ

«ՇԻՆԷՔՍՊՐԵ» Ս.Պ.
ՓՈՐՁԱՔՆՆՈՒԹՅՈՒՆ
20

Տնօրեն	Ա.ՍԱՐԳՍՅԱՆ	Վարդ	Արժի ՀԱՄԱՅՆԻ ԾԱՌԱՌՈՒՄ ԲԱԿԱԿԱՅՐԻ ՀԱՄԱՅՆԻ ՀԱՄԱՅՆՔԱՅԻՆ ԿԵՆՏՐՈՆԻ ՎԵՐԱՆՈՐԴՈՒՄ		
Ն.Գ.Գ.	Ա.ՀԱՐՈՒԹՅՈՒՆՅԱՆ	Վարդ			
Գծեց	Ա.ՀԱՐՈՒԹՅՈՒՆՅԱՆ	Վարդ			
			ՓՈՒԼ	ԹԵՐԹ	ԹԵՐԹԵՐ
			ԱՆ	ԷԼ-2	

ԲՎ ՀԱՇՎԱՐԿԱՅԻՆ ՍԽԵՄԱ

Սնող ցանց

Բաշխիչ վահան

Պաշտպանություն

Գծային ավտոմատ անջատիչի տիպը, հատիչի ներդիրը, Ա

Տիպը

Լ/ԼԿ Ա/ՄԱ

ԿՅՕ

Ելքային գծ

Մալուխի (հաղորդալարի) ծակնիշը և հատույթը, մմ²

Պայմանական նշանը					
Խմբի № հատակագծում	խ.1	խ.2	խ.3		
Լարումը, Վ	220	220	220		
Հզորությունը, կՎտ	0.63	3.5	3.5		
Հոսանքը, Ա	2.9	16.0	16.0		
Գծի նշանակությունը	Լուսավորություն	Վարդակներ(5հատ)	Վարդակներ(5հատ)		
Սենյակների համարները հատակագծում, հարկը	1,2,3	1,2	2,3		
Երկարությունը, մ	140	55	45		

Սնող հաղորդալար BBГ-0.66 - 3x4 մմ² L=20մ

Հողանցման օջախ $R_3 \leq 4 \text{ Ohm}$

ԲՎ

220 V $P_{\Sigma}=7.63 \text{ kW}$ $P_{\text{P}}=6.5 \text{ kW}$ $I_{\text{P}}=29.5 \text{ A}$

L1

N

PE

1 2 3 4

16 A 25 A 25 A

Y30 32A/30mA Y30 32A/30mA

ՈՒԲ-Դ 2x1.5 մմ² պատերով և առատադրով փակ - սվարի տակ

ՈՒԲ-Դ 3x2.5 մմ² պատերով փակ - սվարի տակ

ՈՒԲ-Դ 3x2.5 մմ² պատերով փակ - սվարի տակ

ՀՈՂԱՆՑՄԱՆ ԽՐԱՄՈՒՂՈՒ ԼԱՅՆԱԿԱՆ ԿՏՐՎԱԾՔ

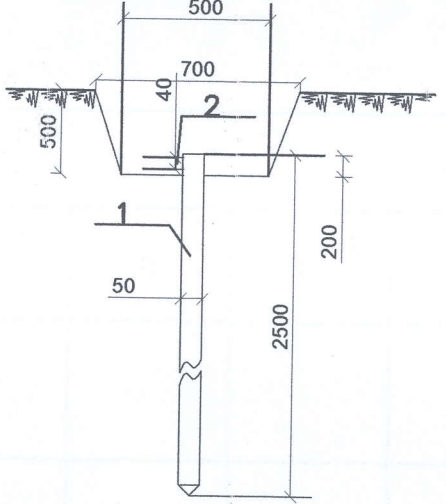

«ԵՐԵՎԱՆ» ՍՊԸ
ՓՈՐՁԱՔՆՆՈՒԹՅՈՒՆ
20

Տնօրեն	Ա.ՍԱՐԳՍՅԱՆ		Արժի ՀԱՄԱՅՆԻ ԾԱԴԱԿՈՒՄ ԲԱՆԱԿԱՅԻՆ ՀԱՄԱՅՆԻ ՀԱՄԱՅՆՔԱՅԻՆ ԿԵՆՏՐՈՆԻ ՎԵՐԱՆՈՐԴՈՒՄ		
Ն.Գ.Գ.	Ա.ՀԱՐՈՒԹՅՈՒՆՅԱՆ				
Գծեց	Ա.ՀԱՐՈՒԹՅՈՒՆՅԱՆ				
			ՓՈՒԼ	ԹԵՐԹ	ԹԵՐԹԵՐ
			Ա Ն	ԷԼ -3	

ՆԱԽԱԳԾՄԱՆ ԱՌԱՋԱԴՐԱՆՔ

ՀՀ Շիրակի մարզի Արփի համայնքի Ծաղկուտ բնակավայրի համայնքային կենտրոնի վերանորոգում / անվանումը, վայրը/

	Հիմնական տվյալների և պահանջների ցանկ	
1	Նախագծման հիմքը	Պայմանագիր
2	Նախագծային կազմակերպություն	«ԼՍ նախագիծ» ՍՊԸ
3	Նախագծման փուլը	Աշխատանքային նախագիծ
4	Շինարարության հիմնական սեյսմակայունությունը, գրունտի նստվածքային խումբը	
5	Հիմնական տեխնիկո-էկոնոմիկական ցուցանիշները, հզորությունը, տարողությունը, ծավառության մակերեսը և այլն	Նախատեսվ ծաղկուտ համայնքի համայնքային կենտրոնի վերանորոգման աշխատանքներ
6	Շինարարության արժեքը /մլն.դրամ/	
7	Հիմնական պահանջներ	
8	Հատակագծային պահանջներ	
9	Կոնստրուկտիվ լուծումներ	
10	Բարեկարգում	
11	Պաշտպանիչ կառույցներ	
12	Հատակագծային լուծումների համաձայնեցում շահագրգիռ կազմակերպության հետ	Իրականացնում է պատվիրատուն

«ՊԱՏՎԻՐԱՏՈՒ» Արփիի համայնքապետարան համայնքի ղեկավար Մ. Ղարիբյան 2020թ.
 /կազմ. պաշտոն, ստորագրություն, ազգանուն, անուն/

«ԿԱՊԱԼԱՌՈՒ» «ԼՍ նախագիծ» ՍՊԸ-ի տնօրեն Ա. Սարգսյան 2020թ.
 /ստորագրություն, ազգանուն, անուն/

